

슬기로운 전기안전생활

미리 준비하여 예방해요!

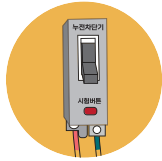

누전차단기 점검!
매월 1회 시험버튼을 눌러 정상작동여부를 확인해요.

* 차단기가 동작하지 않거나 타는 냄새가 나면 누전차단기를 교체해야 합니다.



먼지 낀 콘센트!
전기가 흐르지 않은 상태에서 깨끗이 청소해요.



벗겨진 전선!
벗겨진 전선은 위험하니 바로 교체하세요.

에너지 절약 방법



에너지 소비효율 1등급 제품 사용으로 전기 절약해요.



냉장고 용량의 60% 이하로 채워 에너지 효율을 높여요.



차가운 물로 세탁하여 에너지를 절약해요.



한국전기안전공사에서는 주택시설 등의 전기설비 안전여부를 1~3년 주기로 무료점검하고 있습니다.

전기안전점검 문의



전기안전콜센터
1588-7500



전기안전여기로
<http://safety.kesco.or.kr>

* 우리집 안전점검 대상여부와 점검결과 등 전기안전정보를 확인할 수 있습니다.



슬기로운 전기안전 수칙!

전기안전생활

길과 장이

시기별 전기안전요령

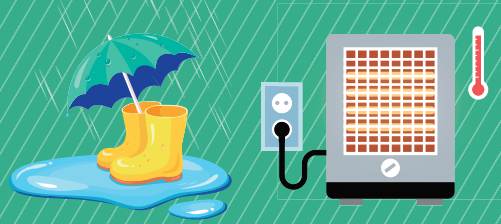

우리 삶에 꼭 필요한 전기!

알고 쓰면 당신의 생활을 환하게 밝혀주지만, 모르고 쓰면 미래를 어둡게 만들 수도 있습니다.
전기안전에 대한 관심과 실천이 꼭 필요합니다.

여름철



장마철 물 고인 신호등, 맨홀 뚜껑 조심하세요.
빗물 고인 신호등과 맨홀은 전기가 흐를 수 있어요.



제습기 근처에 빨래를 널지 마세요.
빨래에서 떨어진 물로 누전이 발생할 수 있어요.

겨울철



가습기는 콘센트나 전기기구에서 멀리 두세요.
가습기의 습기가 콘센트나 전기기구에 노출되면
합선 위험이 커져요.



전기장판은 접어서 사용하면 안돼요.
전기장판을 접어서 사용하면 내부 전선이 얽혀
합선될 위험이 있어요.

스스로 체크하는 전기안전점검



매월 4일은 전기안전점검의 날!

전기를 안전하게 사용하고 있는지 스스로 체크해 보아요.

CHECK LIST

가정용

1. 누전차단기 시험버튼을 눌렀을 때 정상적으로 작동하고 있어요.
2. 콘센트를 문어발식으로 사용하지 않아요.
3. 콘센트와 플러그 사이 먼지는 잘 제거되어 있어요.
4. 전열기구 주위에 인화성 물질이 없어요.
5. 빈 콘센트는 안전마개를 사용하여 막아 놓았어요.

예	아니오
<input checked="" type="checkbox"/>	<input type="checkbox"/>
<input checked="" type="checkbox"/>	<input type="checkbox"/>
<input checked="" type="checkbox"/>	<input type="checkbox"/>
<input checked="" type="checkbox"/>	<input type="checkbox"/>
<input checked="" type="checkbox"/>	<input type="checkbox"/>

작업장용

1. 전기 작업 시 안전보호구를 착용해요.
2. 분전반의 진입로에 장애물이 없어요.
3. 전기설비 주위에 가연성 물질이 없어요.
4. 전기기구는 KS, KC 등 인증마크가 있는 제품을 사용해요.
5. 전기기구의 전선이 손상되어 있지 않아요.

예	아니오
<input checked="" type="checkbox"/>	<input type="checkbox"/>
<input checked="" type="checkbox"/>	<input type="checkbox"/>
<input checked="" type="checkbox"/>	<input type="checkbox"/>
<input checked="" type="checkbox"/>	<input type="checkbox"/>
<input checked="" type="checkbox"/>	<input type="checkbox"/>

“”가 올바른 사용방법이에요.

“”로 체크되는 항목이 있을 경우 개선하여 안전하게 사용하세요.